ТЕХНИЧЕСКИЙ ПАСПОРТ

«Азаматтарға арналған үкімет» мемлекеттік корпорациясы» коммерциялық емес акционерлік қоғамының Ақтөбе облысы бойынша филиалы – Жер кадастры және жылжымайтын мүлікті техникалық тексеру департаменті

Департамент земельного кадастра и технического обследования недвижимости – филиал некоммерческого акционерного общества «Государственная корпорация «Правительство для граждан» по Актюбинской области

Тіркелетін жылжымайтын мүлік объектісіне
(көппәтерлі тұрғын үйлер, офистар, өндірістік, сауда объектілері және т.б.)

ТЕХНИКАЛЫҚ ПАСПОРТ (Н-2) / ТЕХНИЧЕСКИЙ ПАСПОРТ (Ф-2)

на регистрируемые объекты недвижимости
(многоквартирные жилые дома, офисы, промышленные, торговые объекты и т.п.)

1. Облысы Область	Ақтөбе облысы Актюбинская область
2. Ауданы Район	Қарғалы а.о. с.о. КАРГАЛИНСКИЙ
3. Қала (кенті, елді мекені) Город (поселок, населенный пункт)	Ақтөбе қ., ҚАРҒАЛЫ а. г. Актобе, с. КАРГАЛЫ
4. Қаладағы аудан Район в городе	
5. Мекен-жайы Адрес	Қарғалы т.а., 12А уч. ж.м. Каргалы, уч. 12А
6. Кадастрлық нөмір Кадастровый номер	02:036:178:098:1
7. Түгендеу нөмір Инвентарный номер	14394
8. Мақсат арналуы(жоспар бойынша литер) Целевое назначение (литер по плану)	мектеп(А), төле(подвал), школа(А), подвал(подвал)
9. Қордың санаты Категория фонда	тұрғын емес нежилой

(нежилой/жилой, если вторичный объект расположен в многоквартирном жилом доме, необходимо указать "ВО в составе МЖД")

ЖАЛПЫ МӘЛІМЕТТЕР / ОБЩИЕ СВЕДЕНИЯ

1. Сериясы, жобаның түрі Серия, тип проекта		8. Тұрғын емес үй-жайдың ауданы Площадь нежилых пом-ий	
2. Қабат саны Число этажей	3 + подвал	9. Пәтер саны Число квартир	
3. Құрылыс ауданы Площадь застройки	11104	10. Үй-жайлар, бөлмелер саны Число помещений, комнат	359
4. Ғимараттың ауқымы Объем здания	71065	11. Қабырға материалы Материал стен	ж/б блоки, ж/б колонны, силикатный кирпич
5. Жалпы алаңы Общая площадь	17607,2	12. Салынған жылы Год постройки	2016
6. Балконның, лоджияның және т.б. алаңы Площадь балкона, лоджии ж.б.		13. Табиғи тозу Физический износ	
7. Тұрғын ауданы Жилая площадь			

реестровый № заказ 002096187161

Паспорт 15.11.2016 ж. жасалған
Паспорт составлен г.

Директоры Абдыхалыков Т.А. М.О.
Директор (қолы / подпись) М.П.

АУДАНДАРДЫҢ ОРНАЛАСУЫ / РАСПРЕДЕЛЕНИЕ ПЛОЩАДИ

№		Жеке пәтерлерде / В отдельных квартирах	Қоғамдық типті жайларда / В помещениях	Жатақхана-дарда / В общежитиях	Қонақ үйлерде/ В гостиницах	Аудандардың жалпы санынан / Из общего числа площади				Бөлме саны бойынша пәтерлердің орналасуы/ Распределение квартир по числу комнат				
						Мансардада / в мансардах	Жертөлелерде / в подвалах	Цокольды қабаттарда / в цок.этажах	Бірінші қабатта / в первом	1 бөлмелі/ 1-комнатные	2 бөлмелі/ 2-комнатные	3 бөлмелі/ 3 - комнатные	4 бөлмелі/ 4 - комнатные	5 бөлмелі/ 5-комнатные
01	Тұрғын пәтерлер саны / Количество квартир													
02	Тұрғын бөлмелер саны / Количество жилых помещений													
03	Жалпы ауданы, м2 / Общая площадь, м2													
04	Тұрғын ауданы, м2 / Жилая площадь, м2													

ТҰРҒЫН ЕМЕС ЖАЙЛАР / НЕЖИЛЫЕ ПОМЕЩЕНИЯ

Ауданы/ Площадь	Тұрғын емес жайлардағы тұрғын ауданы / Жилая площадь в нежилых помещениях	Сауда/ Торговая	Өнеркәсіп-өндірістік ғимараттар және құрылыстар / Промышленно-производственных зданий и сооружений	Қоймалық / Складская	Тұрмыстық қызмет көрсету / Бытового обслуживания	Гараждар / Гаражи	Басқару, ғылыми, банктік, қоғамдық ұйымдар мен мекемелер және т. б. / Организаций и учреждений управления, научных, банковских, общественных и т. д.	Қоғамдық тамақ / Общественного питания	Білім мекемелері / Учреждений образования	Тұрмыстық тағайындағы және құрылыстар/ Транспортных зданий и сооружений	Емдеуге арналған, денсаулық сақтау/ Здравоохранения, лечебного назначения	Дене мәдениеті және спорт/ Физкультуры и спорт	Мәдениет және өнер мекемелері/ Учреждений культуры и спорта	Инженерлік жүйелер құрылысы/ Сооружений инженерных сетей	Басқа/ Прочие	Барлығы/ Всего
1	2	3	4	5	6	7	8	9	10	11	12	13	14	15	16	17
																17607,2
Кемшін / Вспомогательная																

НЕГІЗГІ ҚҰРЫЛЫСТЫҢ КОНСТРУКТИВТІК ЭЛЕМЕНТТЕРІНІҢ ТЕХНИКАЛЫҚ СИПАТТАМАСЫ
ТЕХНИЧЕСКОЕ ОПИСАНИЕ КОНСТРУКТИВНЫХ ЭЛЕМЕНТОВ ОСНОВНОГО СТРОЕНИЯ

№	Конструктивтік элементтердің атауы Наименование конструктивных элементов		Конструктивтік элементтердің сипаттамасы (материал, өрленуі және т.б.) Описание конструктивных элементов (материал, отделка и т.д.)	Техникалық жағдайы (отыруы, шіруі, жарылуы және т.б.) Техническое состояние (осадка, гниль, трещины и т.д.)	Тозу % Износ %	Ағымдағы өзгерістер / Текущие изменения
1	2		3	4	5	6
подвал						
1	Іргетасы Фундамент					
2 а)	ішкі және сыртқы тұрақты қабырғалары наружные и внутренние капитальные стены		ж/б блоки, ж/б колонны	Жақсы Хорошее		
2 б)	ара қабырға перегородки		ж/б блоки, кирпич	Жақсы Хорошее		
3	Аражабын Перекрытия	шатырлық чердачное				
		қабаталық междуэтажное	т/б плиталар ж/б плиты	Жақсы Хорошее		
4	шатыр кровля					
5	Еден Полы	1-ші қабаттың 1-го этажа	бетон бетон	Жақсы Хорошее		
		келесі қабаттардың последующих этажей				
6	Ойықтар Проемы	терезелер окна	пластик пластик	Жақсы Хорошее		
		есіктер двери	металды металлические	Жақсы Хорошее		
7	Өрлеу жұмыстары Отделочные работы	ішкі внутренние	сырланған оштукатурено	Жақсы Хорошее		
		сыртқы наружные	плитка плитка	Жақсы Хорошее		
8	Ыстық су мен қамтамасыздырылған Горячее водоснабжение		иә / да	Жақсы Хорошее		
9	Су құбыры / Водопровод		иә / да	Жақсы Хорошее		
10	Канализация / Канализация		иә / да	Жақсы Хорошее		
11	Электрмен жарықтандыру Электроосвещение		иә / да	Жақсы Хорошее		
12	Жылу Отопление	пешті / печное				
13		газ пешті / печное газовое				
14		ЖЭО-нан / от ТЭЦ	иә / да	Жақсы Хорошее		
15		АГВ-дан / от АГВ				
16		жеке жылу қондырғысынан от индивидуальной отопительной установки	газбен на газе			
17			қатты отын мен на твердом топливе			
18		аудандық қазандығынан от районной котельной	газбен на газе			
19			қатты отын мен на твердом топливе			
20	Басқа жұмыстар / Разные работы		басқа прочее	Жақсы Хорошее		

Техникалық паспортқа қоса берілетін құжаттардың тізбесі
Перечень документов, прилагаемых к техническому паспорту:

1. Қабаттық жоспарлар — Подвал= 5552,0м2 , V=16382м3
   Поэтажные планы — вход в подвал= 10,0м2, V=13м3, вход в подвал= 7,9м2, V=10м3
2. Қабаттық жоспарларға экспликация — вход в подвал= 7,0м2, V=9м3, вход в подвал= 8,9м2, V=11м3
   Экспликация к поэтажным планам — вход в подвал= 10,9м2, V=14м3,
3. Ерекше белгілері — вентиляционная = 3,5м2, вентиляционная = 3,8м2
   Особые отметки — вентиляционная = 1,20м2, вентиляционная = 0,90м2

НЕГІЗГІ ҚҰРЫЛЫСТЫҢ КОНСТРУКТИВТІК ЭЛЕМЕНТТЕРІНІҢ ТЕХНИКАЛЫҚ СИПАТТАМАСЫ
ТЕХНИЧЕСКОЕ ОПИСАНИЕ КОНСТРУКТИВНЫХ ЭЛЕМЕНТОВ ОСНОВНОГО СТРОЕНИЯ

№	Конструктивтік элементтердің атауы Наименование конструктивных элементов			Конструктивтік элементтердің сипаттамасы (материал, өрленуі және т.б.) Описание конструктивных элементов (материал, отделка и т.д.)	Техникалық жағдайы (отыруы, шіруі, жарылуы және т.б.) Техническое состояние (осадка, гниль, трещины и т.д.)	Тозу % Износ %	Ағымдағы өзгерістер / Текущие изменения
1	2			3	4	5	6
А - школа							
1	Іргетасы Фундамент			т/б блоктар ж/б блоки	Жақсы Хорошее		
2	а)	ішкі және сыртқы тұрақты қабырғалары наружные и внутренние капитальные стены		силикатный кирпич, железобетонные колонны	Жақсы Хорошее		
	б)	ара қабырға перегородки		кирпич, гипсокартон	Жақсы Хорошее		
3	Арахабын Перекрытия	шатырлық чердачное		т/б плиталар ж/б плиты,ағаш /дерево	Жақсы Хорошее		
		қабатаралық междуэтажное		т/б плиталар ж/б плиты	Жақсы Хорошее		
4	шатыр кровля			металл жабынқыш металлочерепица	Жақсы Хорошее		
5	Еден Полы	1-ші қабаттың 1-го этажа		бетон, плитка	Жақсы Хорошее		
		келесі қабаттардың последующих этажей		бетон, плитка	Жақсы Хорошее		
6	Ойықтар Проемы	терезелер окна		пластик	Жақсы Хорошее		
		есіктер двери		деревянный-металлический, пластик	Жақсы Хорошее		
7	Өрлеу жұмыстары Отделочные работы	ішкі внутренние		оштукатурено, побелено, кафель	Жақсы Хорошее		
		сыртқы наружные		тігістерді сөгу расшивка швов	Жақсы Хорошее		
8	Ыстық су мен қамтамасыздырылған Горячее водоснабжение			иә / да	Жақсы Хорошее		
9	Су құбыры / Водопровод			иә / да	Жақсы Хорошее		
10	Канализация / Канализация			иә / да	Жақсы Хорошее		
11	Электрмен жарықтандыру Электроосвещение			иә / да	Жақсы Хорошее		
12	Жылу Отопление	пешті / печное					
13		газ пешті / печное газовое					
14		ЖЭО-нан / от ТЭЦ		иә / да	Жақсы Хорошее		
15		АГВ-дан / от АГВ					
16		жеке жылу қондырғысынан от индивидуальной отопительной установки	газбен на газе				
17			қатты отын мен на твердом топливе				
18		аудандық қазандығынан от районной котельной	газбен на газе				
19			қатты отын мен на твердом топливе				
20	Басқа жұмыстар / Разные работы			басқа прочее	Жақсы Хорошее		

Техникалық паспортқа қоса берілетін құжаттардың тізбесі
Перечень документов, прилагаемых к техническому паспорту:

1. Қабаттық жоспарлар — А= 5552,0м2 , V=54683м3
   Поэтажные планы — I = 179,0м2, II = 7,1м2, III = 10,4м2, IV = 10,6м2,
2. Қабаттық жоспарларға экспликация — V = 37,5м2,VI = 7,8м2, VII = 7,4м2, VIII = 8,8м2, IX = 7,1м2
   Экспликация к поэтажным планам — XIII = 48,9м2, XIV = 48,9м2, XV =40,9м2, XXII = 40,9м2
3. Ерекше белгілері — XVI=теплица=26,5м2, V=53,0м3
   Особые отметки

ЖЕР УЧАСКЕСІНІҢ ЭКСПЛИКАЦИЯСЫ, М2
ЭКСПЛИКАЦИЯ ЗЕМЕЛЬНОГО УЧАСТКА, м2

Жер бөлігін иеленетін құжаттар бойынша / По землеустроительным документам	Шындығында пайдалануы бойынша / По фактическому использованию	Салынған ауданы, м2 / Застроенная площадь, м2			Салынбаған ауданы / Незастроенная площадь													
								Жабдықталған аудандар/ оборудованные площадки				жасыл отырғызулар/ зеленые насаждения						
													оның ішінде/ в том числе					
		барлығы / всего	негізгі құрылыс астында/ под основными строениями	Басқа да ғимараттар мен құрылыстар астында/ под прочими постройками и сооружениями	асфальт жабулар / асфальтовые покрытия	басқа да алмаст. / прочие замощения	топырақ / грунт	барлығы/ всего	Спорттық/ спортивные	балалардың/ детские	шаруашылық/ хозяйственные	барлығы/ всего	ағашты көшеттер / деревьями	жемісті бақ/ плодовый сад	гүлді, шалғынды, өсетін клумба/ газоны, цветники	бақша/ огород	басқа/ прочие
1	2	3	4	5	6	7	8	9	10	11	12	13	14	15	16	17	18
37404 кв.м.	43033 кв.м.	6085,7	5552,0	533,7	3070,7	14301,9	19574,7										

Негізгі және қызметтік құрылыстардың, суық жалғай салынғандардың, подвалдардың, аула құрылыстарының, жолдардың тағайындауы мен сипаттамасы/
Назначение и характеристика основных и служебных строений, холодных пристроек, подвалов, дворовых сооружений, замощений

Жоспар бойынша литер / Литер по плану	Тағайындау / Назначение	Ауданы, м2 / Площадь, м2	Көлемі, м3 / Объем, м3	Тозу / Износ, %	Конструктивтік элементтердің сипаттамасы / Описание конструктивных элементов					
					іргетас / фундамент	қабырғалар және қалқалар / стены и перегородки	жабылулар/ перекрытия	төбе жабындысы/ кровля	еденде / полы	ойықтар / проемы
1	2	3	4	5	6	7	8	9	10	11
А	мектеп школа	5552	54683		т/б блоктар ж/б блоки (стены подвала)	силикатный кирпич, ж/б колонны	ағаш дерево; т/б плиталар	металл жабынқыш металлочерепица	бетон, плитка, деревянные	пластик пластик
подвал	төле подвал	5552	16382			т/б блоктар ж/б блоки	т/б плиталар ж/б плиты		бетон бетон	пластик пластик
вход в подвал	жертөлеге кіру жолы вход в подвал	10	13		бетон бетон	бетон бетон		металл жабынқыш		
вход в подвал	жертөлеге кіру жолы вход в подвал	7,9	10		бетон бетон	бетон бетон		металл жабынқыш		
вход в подвал	жертөлеге кіру жолы вход в подвал	7	9		бетон бетон	бетон бетон		металл жабынқыш		
вход в подвал	жертөлеге кіру жолы вход в подвал	8,9	11		бетон бетон	бетон бетон		металл жабынқыш		
вход в подвал	жертөлеге кіру жолы вход в подвал	10,9	14		бетон бетон	бетон бетон		металл жабынқыш		
1	асылма кіре - беріс навес-крыльцо	179			бетон бетон	металлические трубы		металл жабынқыш		

II	асылма кіре - беріс навес-крыльцо	7,1			бетон бетон	металлические трубы		металл жабынкыш		
III	асылма кіре - беріс навес-крыльцо	10,4			бетон бетон	металлические трубы		металл жабынкыш		
IV	асылма кіре - беріс навес-крыльцо	10,6			бетон бетон	металлические трубы		металл жабынкыш		
V	асылма кіре - беріс навес-крыльцо	37,5			бетон бетон	металлические трубы		металл жабынкыш		
VI	асылма кіре - беріс навес-крыльцо	7,8			бетон бетон	металлические трубы		металл жабынкыш		
VII	асылма кіре - беріс навес-крыльцо	7,4			бетон бетон	металлические трубы		металл жабынкыш		
VIII	асылма кіре - беріс навес-крыльцо	8,8			бетон бетон	металлические трубы		металл жабынкыш		
IX	асылма кіре - беріс навес-крыльцо	7,1			бетон бетон	металлические трубы		металл жабынкыш		
X	есікше калитка					металлические				
XI	есікше калитка					металлические				
XII	дуал забор					металлические				
XIII	асылма навес	48,9				металлические трубы		металл жабынкыш		
XIV	асылма навес	48,9				металлические трубы		металл жабынкыш		
XV	асылма навес	40,9				металлические трубы		металл жабынкыш		
XVI	жылыжай теплица	26,5	53		бетон бетон	поликарбонат		поликарбонат		
XVII	вентиляционная	3,5			бетон бетон	кірпіш кирпич		металл жабынкыш		
XVIII	вентиляционная	3,8			бетон бетон	кірпіш кирпич		металл жабынкыш		
XIX	қақпа ворота					металды металлические				
XX	вентиляционная	1,2			бетон бетон	кірпіш кирпич		металл жабынкыш		
XXI	вентиляционная	0,9			бетон бетон	кірпіш кирпич		металл жабынкыш		
XXII	асылма навес	40,9				темір құбырлар металлические		металл жабынкыш		

Орындаған маман Нангереева А.К.
Выполнил специалист Ван-Цай Н.М.
(Т.А.Ә., қолы / Ф.И.О., подпись)

15.11.2016 ж. жағдайына құрастырылған

Бөлім басшысы Абнасирова Г. М.
Руководитель отдела (Т.А.Ә., қолы / Ф.И.О., подпись)

реестровый № заказ 002096187161

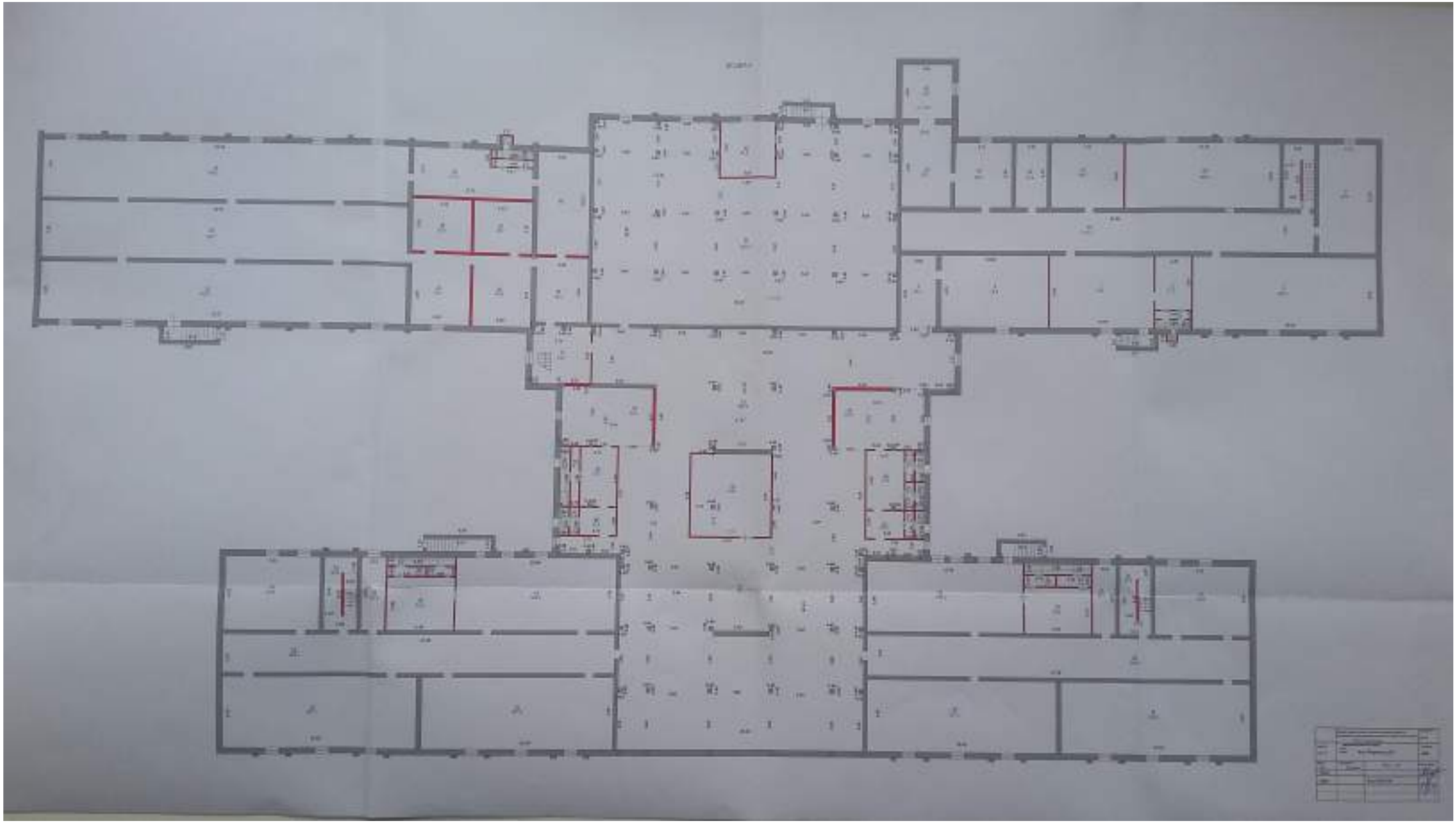

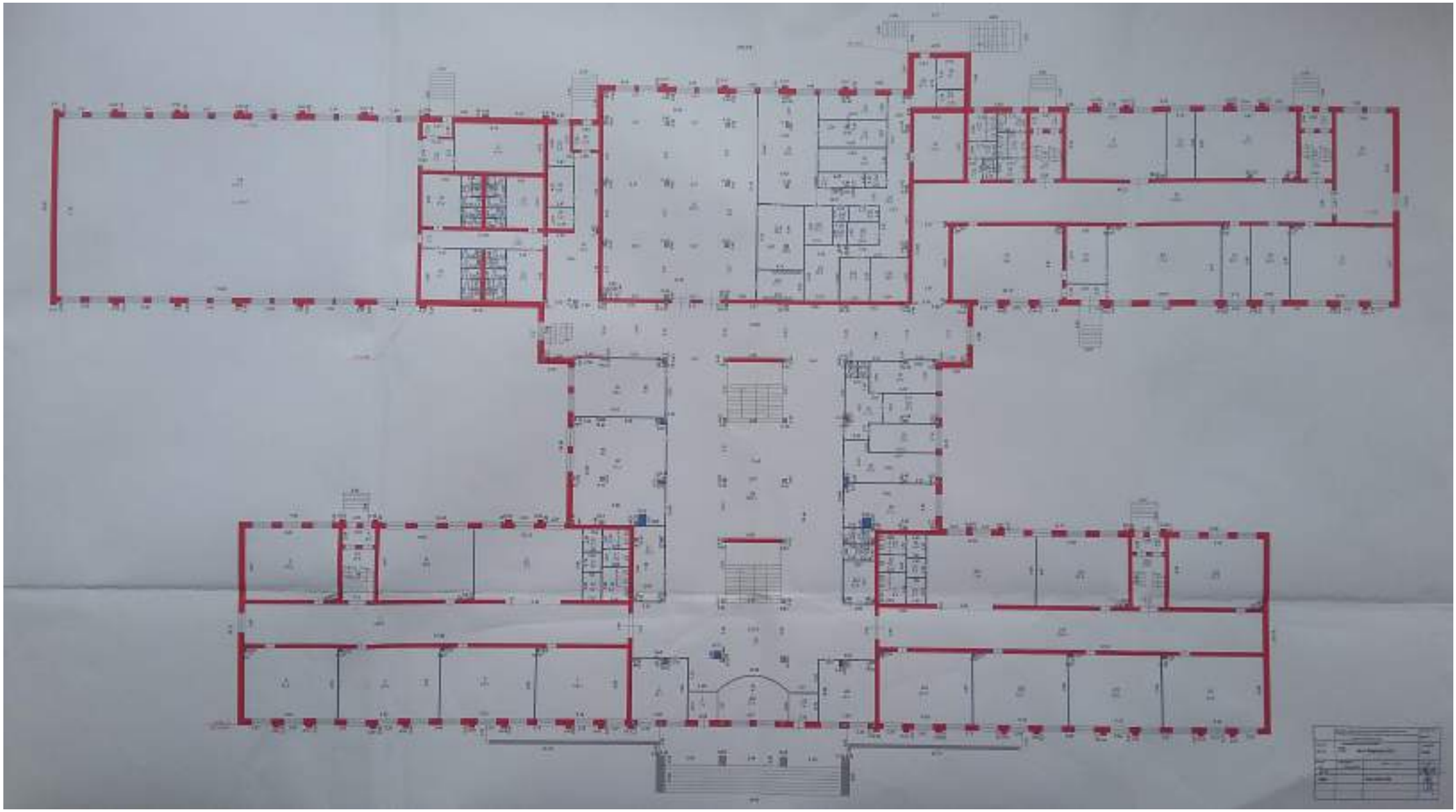

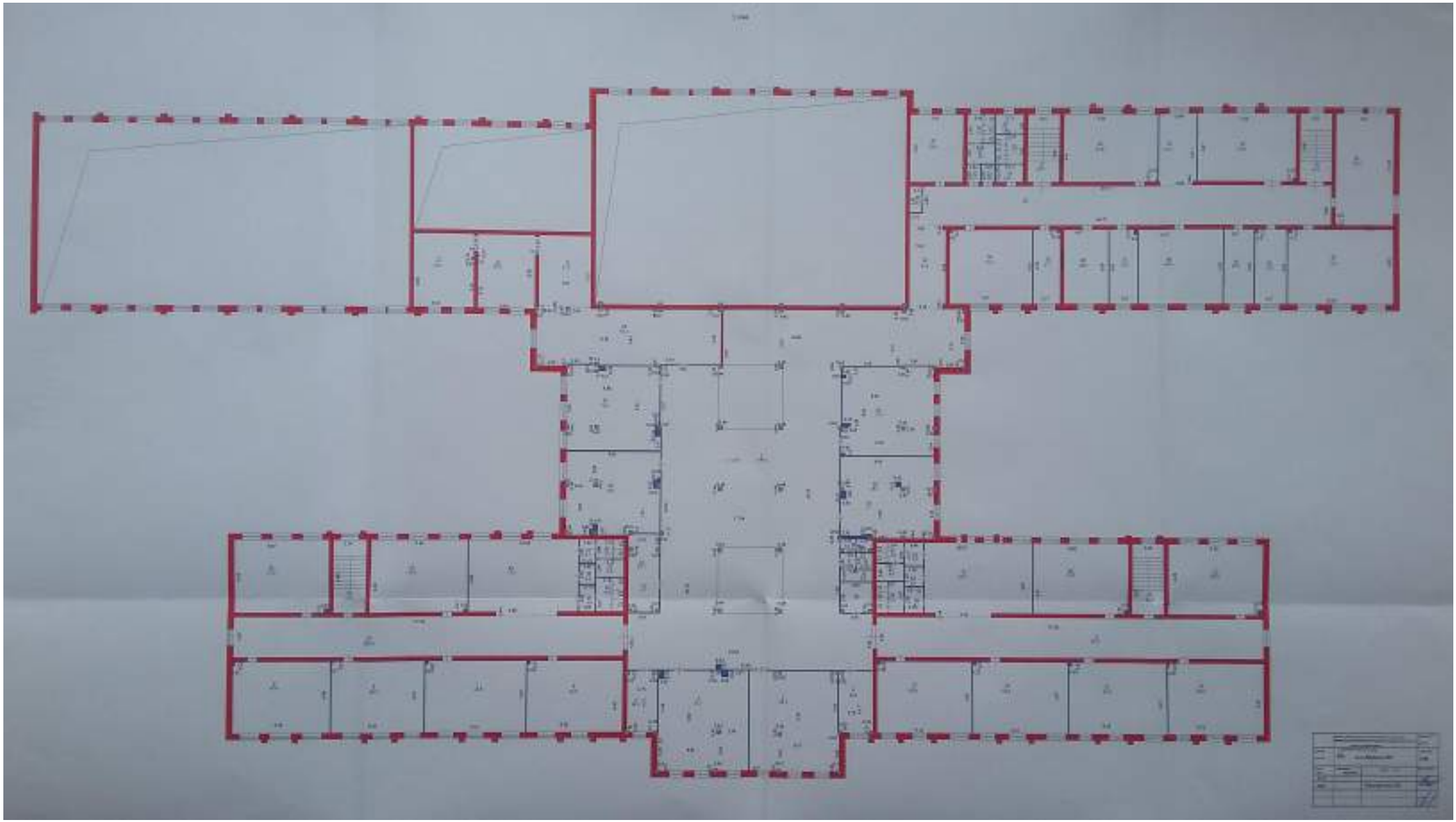

ЖЫЛЖЫМАЙТЫН МҰЛІК ОБЪЕКТІСІ ЖОСПАРЫНА ЭКСПЛИКАЦИЯ (к Ф-2)
ЭКСПЛИКАЦИЯ К ПЛАНУ ОБЪЕКТА НЕДВИЖИМОГО ИМУЩЕСТВА (к Ф-2)

Жазылу уақыты / Дата записи	Жылжымайтын мүлік литері / Литер на плане	Қабаттар / Этажи	Үй-жайлардың саны / Число помещений, квартиры	Үй-жайлардың бөліктерінің саны / Число частей помещений, квартиры	Үй-жайлардың бөліктерінің пайдаланылатын бөлігінің / Назначение частей помещения, квартиры	Іші алаңы бойынша алаң (кв.м.) / общая площадь																					
						Площадь по внутреннему обмеру (кв. м.), в том числе																					
						Жалпы / Общая	Пайдалы / Полезная	Турғын / Жилая	Турғын емес / Нежилая	Бөлек тұрғындар / Вспомогательная квартира	Жалпы пайдалану / Вспомогательная	Қосымша / Вспомогательная	Сауда-зал / Торговая	Өндірістік - өндірістік жайлар мен технологтар / Производственно - технологическая и сооружений	Қоймалар / Складские	Халыққа білім беру мекемелері / Учреждений образования	Тұрмыстық қызмет көрсету кәсіпорындары / Предприятия бытового обслуживания	Басқару, әкімшілік,банктік,қоғамдық және діни ұйымдар мен мекемелер / Организаций и учреждений управления, научных, банковских, общественных и т.п.	Қоғамдық тамақтандыру кәсіпорындары / Предприятий общественного питания	Денсаулық сақтау мекемелері / Учреждений здравоохранения, лечебного назначения	Дене шынықтыру спортпен / Физкультурно - спортивная	Дене шынықтыру және спорт мекемелері / Учреждений культуры и искусства	Кәсіптік жайлар мен гараждар / Производственных зданий и сооружений	Инженерлік желілер (кұрылғылы / Сооружений инженерных сетей	Тұрмыстық / Бытовой	Басқалар / Прочие
1	2	3	4	5	6	7	8	9	10	11	12	13	14	15	16	17	18	19	20	21	22	23	24	25	26	27
15.11.16	подвал	1		1	лестничная клеть	20,4																				20,4
				2	помещение	64,4																				64,4
				3	помещение	125,3																				125,3
				4	венткамера	2,8																				2,8
				5	венткамера	3,1																				3,1
				6	венткамера	17,3																				17,3
				7	помещение	70,8																				70,8
				8	помещение	74,1																				74,1
				9	помещение	23,2																				23,2
				10	помещение	965,9																				965,9
				11	коридор	52,0																				52,0
				12	венткамера	22,4																				22,4
				13	венткамера	2,5																				2,5
				14	венткамера	2,5																				2,5
				15	венткамера	2,0																				2,0
				16	венткамера	2,1																				2,1
				17	венткамера	2,3																				2,3
				18	венткамера	2,4																				2,4
				19	венткамера	10,9																				10,9
				20	помещение	106,2																				106,2
				21	венткамера	6,5																				6,5
				22	венткамера	3,0																				3,0
				23	венткамера	3,4																				3,4
				24	венткамера	30,6																				30,6
				25	помещение	15,3																				15,3
				26	помещение	20,3																				20,3
				27	помещение	62,9																				62,9
				28	коридор	146,5																				146,5
				29	помещение	128,2																				128,2
				30	помещение	127,1																				127,1
				31	помещение	127,4																				127,4
				32	помещение	127,7																				127,7
				33	помещение	146,9																				146,9
				34	помещение	63,3																				63,3

	подвал	1		35	постирочная клеть	20,1																				20,1
				36	помещение	16,1																				16,1
				37	венткамера	3,2																				3,2
				38	вентькамера	2,9																				2,9
				39	вентькамера	2,2																				2,2
				40	вентькамера	32,4																				32,4
				41	помещение	106,3																				106,3
				42	вентькамера	2,4																				2,4
				43	вентькамера	2,4																				2,4
				44	вентькамера	11,3																				11,3
				45	вентькамера	22,1																				22,1
				46	вентькамера	4,7																				4,7
				47	вентькамера	4,7																				4,7
				48	коридор	52,1																				52,1
				49	помещение	34,9																				34,9
				50	помещение	38,8																				38,8
				51	помещение	39,1																				39,1
				52	помещение	199,2																				199,2
				53	коридор	199,7																				199,7
				54	помещение	199,3																				199,3
				55	помещение	47,2																				47,2
				56	вентькамера	3,3																				3,3
				57	вентькамера	3,3																				3,3
				58	помещение	28,5																				28,5
				59	помещение	28,7																				28,7
				60	помещение	52,2																				52,2
				61	помещение	602,1																				602,1
				62	электрощитовая	31,4																			31,4	
				63	помещение	24,7																				24,7
				64	помещение	35,2																				35,2
				65	помещение	38,4																				38,4
				66	помещение	21,4																				21,4
				67	помещение	49,2																				49,2
				68	помещение	105,3																				105,3
				69	помещение	161,3																				161,3
				70	тепловой узел	64,1																			64,1	
				71	постирочная клеть	32,1																				32,1
					Итого по подвалу:	**4906,0**																			**95,5**	**4810,5**
					ИТОГО:	**4906,0**																			**95,5**	**4810,5**

Орындаған маман
Выполнил специалист _____ Пангреева А.К.

15.11.2016 _____ Ван-Цай Н.М.

Бөлім басшысы
Руководитель отдела _____ Абиасирова Г. М.

ЖЫЛЖЫМАЙТЫН МҮЛІК ОБЪЕКТІСІ ЖОСПАРЫНА ЭКСПЛИКАЦИЯ (к Ф-2)
ЭКСПЛИКАЦИЯ К ПЛАНУ ОБЪЕКТА НЕДВИЖИМОГО ИМУЩЕСТВА (к Ф-2)

Жасалу уақыты / Дата съемки	Жоспар бойынша литері / Литер по плану	Қабаттар / Этажи	Үйлерге арналған нөмір / Номер помещения квартиры	Үйдің/ғимараттың бөліктерінің нөмірі / Номера частей помещения, квартиры	Үйдің/ғимараттың бөліктерінің мақсаттағы бөліктерінің / Назначение частей помещения, квартиры	Ішкі пайдалы бөлмелер алаңы (кв.м.) оның ішінде / Площадь по внутреннему обмеру (кв. м.), в том числе																					
1	2	3	4	5	6	7	8	9	10	11	12	13	14	15	16	17	18	19	20	21	22	23	24	25	26	27
13.11.16	А	1		1	тамбур	7,6																				7,6
				2	гардероб	31,7																				31,7
				3	класс	62,6										62,6										
				4	класс	62,8										62,8										
				5	класс	63,4										63,4										
				6	класс	61,6										61,6										
				7	рекреация	145,3										145,3										
				8	класс	62,3										62,3										
				9	тамбур	4,9																				4,9
				10	постирочная клеть	15,8																				15,8
				11	класс	62,1										62,1										
				12	класс	72,3										72,3										
				13	санузел	4,6																				4,6
				14	кладовая	3,3																				3,3
				15	санузел	4,3																				4,3
				16	санузел	5,2										5,2										
				17	санузел	4,4																				4,4
				18	санузел	8,2										8,2										
				19	гардероб	20,2																				20,2
				20	гардероб	97,5																				97,5
				21	гардероб	49,6										49,6										
				22	коридор	56,2																				56,2
				23	раздевальная	17,3																				17,3
				24	душ	3,8																				3,8
				25	коридор	1,9																				1,9
				26	санузел	1,8																				1,8
				27	санузел	1,8										1,8										
				28	санузел	1,7																				1,7
				29	санузел	1,8																				1,8
				30	коридор	1,9																				1,9
				31	душ	3,9																				3,9
				32	раздевальная	17,7																				17,7
				33	коридор	19,9																				19,9

		1		34	шлюзная	627,6															627,6					
				35	коридор	9,5																				9,5
				36	тамбур	3,7																				3,7
				37	снарядная	41,4																				41,4
				38	раздевальная	17,6																				17,6
				39	душ	3,9																				3,9
				40	коридор	1,8																				1,8
				41	санузел	1,8																				1,8
				42	санузел	1,7																				1,7
				43	санузел	1,7																				1,7
				44	санузел	1,8																				1,8
				45	коридор	1,9																				1,9
				46	душ	3,9																				3,9
				47	раздевальная	17,5																				17,5
				48	кабинет	9,2																				9,2
				49	тамбур	6,4																				6,4
				50	кабинет	9,9																				
				51	кладовая	5,0																				5,0
				52	столовая	323,5																				
				53	горячий цех с раздаточной	65,6																				
				54	мясо-рыбный цех	15,5																				
				55	помещение для резки хлеба	17,8																				
				56	холодный цех	16,0																				
				57	помещение для резки хлеба	6,6																				
				58	электрощитовая	2,7																				
				59	коридор	58,1																				
				60	загрузочная	10,1																				
				61	помещение для хранения пищеотходов	8,7																				
				62	моечная	4,4																				
				63	помещение холодильных камер	35,2																				
				64	санузел	7,6																				
				65	санузел	5,0																				
				66	коридор	2,7																				
				67	душ	2,4																				
				68	санузел	5,3																				
				69	санузел	7,4																				
				70	санузел	5,2																				
				71	тамбур	5,3																				
				72	лестничная клеть	15,7																				
				73	кабинет химии-лаборатория	67,0																				
				74	лаборантская	18,5																				
				75	кабинет химии-лаборатория	67,3																				
				76	тамбур	5,1																				

		1		77	лестничная клеть	15,6																				15,6
				78	рекреация	64,5										64,5										
				79	мастерская	73,7										73,7										
				80	кладовая	24,9																				24,9
				81	лаборантская	18,7										18,7										
				82	мастерская	75,2										75,2										
				83	кладовая	20,3																				20,3
				84	тамбур	5,8																				5,8
				85	мастерская	74,0										74,0										
				86	рекреация	160,0										160,0										
				87	санузел	1,7																				1,7
				88	санузел	1,4																				1,4
				89	кабинет	19,9																				19,9
				90	процедурная	14,5										14,5										
				91	коридор	17,4																				17,4
				92	кабинет врача	18,1										18,1										
				93	кабинет	29,6										29,6										
				94	кабинет	37,0										37,0										
				95	санузел	5,0																				5,0
				96	санузел	4,5																				4,5
				97	санузел	8,1																				8,1
				98	санузел	4,0																				4,0
				99	кладовая	3,4																				3,4
				100	санузел	4,7																				4,7
				101	рекреация	73,6										73,6										
				102	класс	61,8										61,8										
				103	тамбур	4,9																				4,9
				104	лестничная клеть	15,8																				15,8
				105	класс	62,2										62,2										
				106	рекреация	146,5										146,5										
				107	класс	62,6										62,6										
				108	класс	62,6										62,6										
				109	класс	62,7										62,7										
				110	класс	62,0										62,0										
				111	гардероб	31,9																				31,9
				112	тамбур	7,6																				7,6
				113	комната охраны	23,1										23,1										
				114	вестибюль	898,7										898,7										
				115	комната тех. персонала	11,8										11,8										
				116	санузел	2,2																				2,2
				117	санузел	1,7																				1,7
				118	санузел	1,5																				1,5
				119	санузел	2,4																				2,4
					Итого по 1 этажу:	**4822,0**										**2912,8**			**564,2**		**627,6**					**717,4**

		2		1	рекреация	797,6										797,6											
				2	учительская	81,2										81,2											
				3	кабинет	16,5										16,5											
				4	приемная	16,4										16,4											
				5	архив	18,5										18,5											
				6	кабинет	36,2										36,2											
				7	кабинет	24,8										24,8											
				8	класс	62,7										62,7											
				9	класс	62,8										62,8											
				10	класс	62,9										62,9											
				11	класс	62,0										62,0											
				12	рекреация	146,0										146,0											
				13	класс	62,3										62,3											
				14	постничная клеть	21,3																					21,3
				15	класс	62,5										62,5											
				16	рекреация	72,3										72,3											
				17	санузел	4,1																					4,1
				18	санузел	3,6																					3,6
				19	санузел	4,6																					4,6
				20	санузел	5,0																					5,0
				21	санузел	4,5																					4,5
				22	санузел	8,1																					8,1
				23	лаборантская	18,5										18,5											
				24	кабинет	40,8										40,8											
				25	кабинет	52,8										52,8											
				26	кабинет	50,7										50,7											
				27	рекреация	37,0										37,0											
				28	раздевальная	17,1																					17,1
				29	душ	3,5																					3,5
				30	санузел	1,8																					1,8
				31	коридор	1,7																					1,7
				32	санузел	1,6																					1,6
				33	санузел	1,7																					1,7
				34	коридор	1,7																					1,7
				35	санузел	1,8																					1,8
				36	душ	3,6																					3,6
				37	раздевальная	17,0																					17,0
				38	кладовая	3,3																					3,3
				39	коридор	18,5																					18,5
				40	гимнастический зал	173,9															173,9						
				41	кладовая	9,7																					9,7
				42	инвентарная	26,3										26,3											
				43	артистическая уборная	11,7										11,7											
				44	артистическая уборная	11,7										11,7											
				45	коридор	26,8																					26,8
				46	технический центр	36,9																					36,9
				47	радиоузел	14,7										14,7											
				48	кладовая	33,0																					33,0

		2		49	актовый зал	471,9										471,9										
				50	тамбур	10,6																				10,6
				51	рекреация	36,6										36,6										
				52	санузел	7,3																				7,3
				53	санузел	4,8																				4,8
				54	коридор	2,6																				2,6
				55	душ	2,4																				2,4
				56	санузел	9,3																				9,3
				57	санузел	7,6																				7,6
				58	санузел	4,9																				4,9
				59	лестничная клеть	21,8																				21,8
				60	класс	63,4										63,4										
				61	кабинет	64,3										64,3										
				62	комната хранения оружия	4,8										4,8										
				63	лаборантская	15,0										15,0										
				64	лестничная клеть	20,8																				20,8
				65	фонд хранения	63,6										63,6										
				66	читательный зал	192,1										192,1										
				67	рекреация	29,5										29,5										
				68	кабинет	74,2										74,2										
				69	рекреация	161,3										161,3										
				70	коридор	26,4																				26,4
				71	кабинет	49,2										49,2										
				72	кабинет	51,3										51,3										
				73	кабинет	40,5										40,5										
				74	санузел	1,9																				1,9
				75	санузел	1,5																				1,5
				76	санузел	2,2																				2,2
				77	санузел	2,1																				2,1
				78	душ	3,1																				3,1
				79	инвентарная	8,4																				8,4
				80	санузел	8,2																				8,2
				81	санузел	4,5																				4,5
				82	санузел	5,0																				5,0
				83	санузел	4,1																				4,1
				84	кладовая	3,6																				3,6
				85	санузел	4,7																				4,7
				86	рекреация	73,1										73,1										
				87	класс	62,1										62,1										
				88	лестничная клеть	21,4																				21,4
				89	класс	62,7										62,7										
				90	рекреация	147,6										147,6										
				91	класс	62,7										62,7										
				92	класс	62,5										62,5										
				93	класс	62,5										62,5										
				94	класс	62,7										62,7										
					Итого по 2 этажу:	**4356,3**										**3562,3**					**173,9**					**420,1**

		3		1	рекреация	689,2										689,2										
				2	кабинет	16,8										16,8										
				3	кабинет	83,9										83,9										
				4	класс	81,7										81,7										
				5	класс	16,5										16,5										
				6	класс	62,5										62,5										
				7	класс	62,8										62,8										
				8	класс	62,9										62,9										
				9	класс	62,6										62,6										
				10	рекреация	145,6										145,6										
				11	класс	62,2										62,2										
				12	постирочная клеть	21,6																				21,6
				13	рекреация	62,8										62,8										
				14	рекреация	75,5										75,5										
				15	санузел	3,7																				3,7
				16	кладовая	3,1																				3,1
				17	санузел	4,0																				4,0
				18	санузел	8,4																				8,4
				19	санузел	4,6																				4,6
				20	санузел	5,1																				5,1
				21	кабинет	19,7										19,7										
				22	класс	70,1										70,1										
				23	класс	74,8										74,8										
				24	кабинет	95,2										95,2										
				25	коридор	37,2																				37,2
				26	кабинет	38,4										38,4										
				27	кабинет	40,3										40,3										
				28	помещение	3,0																				3,0
				29	рекреация	35,6										35,6										
				30	санузел	7,5																				7,5
				31	санузел	4,9																				4,9
				32	коридор	2,7																				2,7
				33	душ	2,4																				2,4
				34	санузел	5,4																				5,4
				35	санузел	7,7																				7,7
				36	санузел	5,1																				5,1
				37	постирочная клеть	21,3																				21,3
				38	кабинет	62,8										62,8										
				39	рекреация	25,3										25,3										
				40	класс	64,8										64,8										
				41	постирочная клеть	20,9																				20,9
				42	класс	63,3										63,3										
				43	кабинет	72,4										72,4										
				44	лаборантская	21,1										21,1										
				45	лаборантская	19,8										19,8										
				46	кабинет	56,4										56,4										
				47	лаборантская	19,3										19,3										
				48	кабинет	28,8										28,8										
				49	лаборантская	17,7										17,7										
				50	кабинет	55,2										55,2										

		3		51	рекреация	153,2										153,2										
				52	коридор	26,5																				26,5
				53	класс	75,9										75,9										
				54	класс	68,5										68,5										
				55	санузел	2,1																				2,1
				56	санузел	1,7																				1,7
				57	санузел	1,9																				1,9
				58	санузел	1,6																				1,6
				59	душ	3,0																				3,0
				60	инвентарная	8,4																				8,4
				61	санузел	8,2																				8,2
				62	душ	4,5																				4,5
				63	санузел	5,0																				5,0
				64	санузел	4,1																				4,1
				65	коридоры	3,6																				3,6
				66	санузел	4,7																				4,7
				67	рекреация	72,7										72,7										
				68	класс	62,3										62,3										
				69	постирочная часть	21,3																				21,3
				70	класс	62,6										62,6										
				71	рекреация	145,7										145,7										
				72	класс	62,6										62,6										
				73	класс	62,8										62,8										
				74	класс	62,6										62,6										
				75	класс	62,8										62,8										
					Итого по 3 этажу:	3522,9										3257,7										265,2
					ВСЕГО:	12701,2										9952,8			564,2		801,5					1403,7
					Всего по подвалу:	4906,0																				
					Всего по зданию:	17607,2																				-

Орындаған маман
Выполнил специалист _____ Панчренко А.К.

15.11.2016 _____ Ван-Цай Н.М.

Бөлім басшысы
Руководитель отдела _____ Абдисарова Г. М.

ТҰРАҚТЫ ЖЕР ПАЙДАЛАНУ
ҚҰҚЫҒЫН БЕРЕТІН

АКТ

НА ПРАВО ПОСТОЯННОГО
ЗЕМЛЕПОЛЬЗОВАНИЯ

№ 0245883

Жер учаскесінің кадастрлық нөмірі: **02-036-178-098**
Жер учаскесіне тұрақты жер пайдалану құқығы
Жер учаскесінің алаңы: **3.7404 га**
Жердің санаты: **Елді мекендердің (қалалар, поселкелер және ауылдық елді мекендер) жерлері**
Жер учаскесін нысаналы тағайындау:
орта мектеп құрылысы
Жер учаскесін пайдаланудағы шектеулер мен ауыртпалықтар:
жер асты және жер бетіндегі желілік инженерлік коммуникацияларды пайдалану үшін жүру және өту құқығына сервитут
Жер учаскесінің бөлінуі: **бөлінеді**

Кадастровый номер земельного участка: **02-036-178-098**
Право постоянного землепользования на земельный участок
Площадь земельного участка: **3.7404 га**
Категория земель: **Земли населенных пунктов (городов, поселков и сельских населенных пунктов)**
Целевое назначение земельного участка:
строительство средней школы
Ограничения в использовании и обременения земельного участка:
сервитут на право проезда и доступа для эксплуатации подземных и наземных линейных инженерных коммуникаций
Делимость земельного участка: **делимый**

№ 0245883

Жер учаскесінің ЖОСПАРЫ
План земельного участка

Учаскенің мекенжайы, мекенжайының тіркеу коды (ол бар болған кезде):
Ақтөбе облысы, Ақтөбе қаласы, Қарғалы селолық округі, Қарғалы ауылы, Қарғалы тұрғын үй алабы, жер телімі 12 "А"
Адрес, регистрационный код адреса (при его наличии) участка:
Актюбинская область, город Актобе, Каргалинский сельский округ, село Каргалы, жилой массив Каргалы, земельный участок 12 "А"

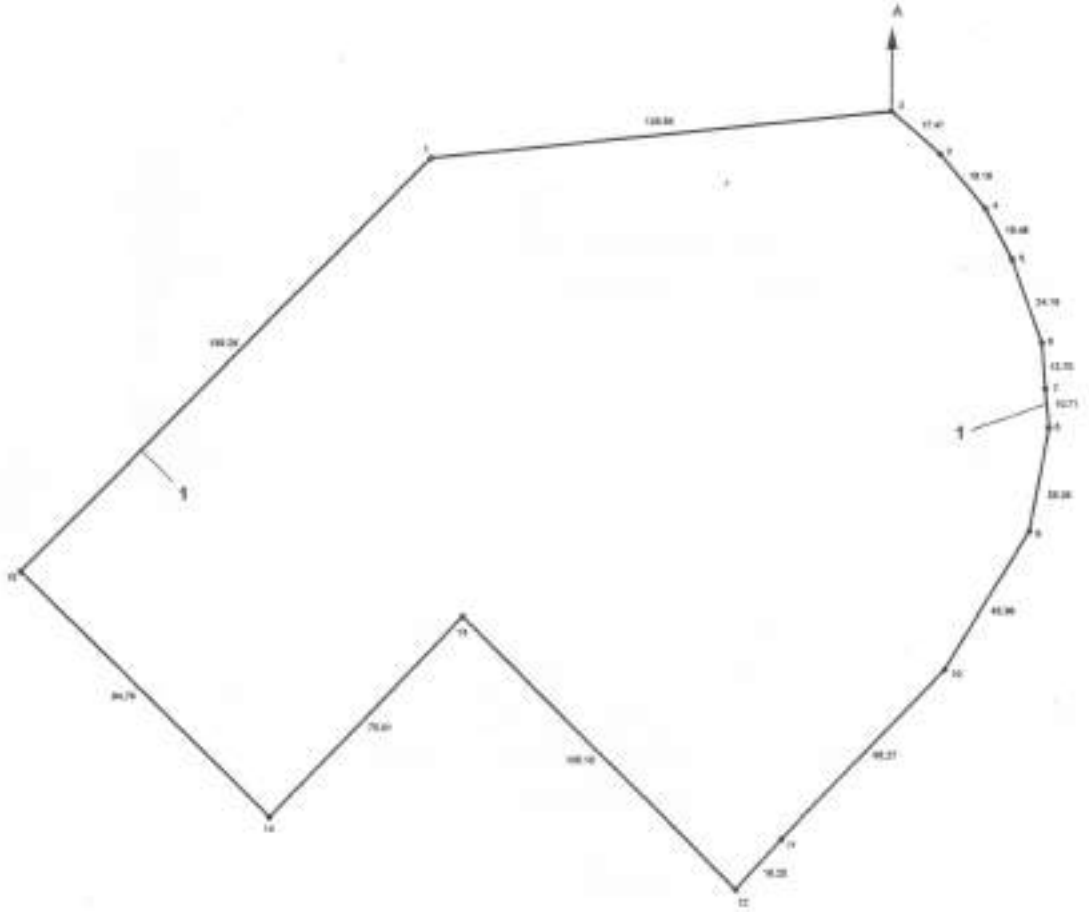

Шектесу учаскелерінің кадастрлық нөмірлері (жер санаттары)*:
А-дан А-ға дейін: Ақтөбе қаласының жерлері

Кадастровые номера (категории земель) смежных участков*:
От А до А: земли города Актобе

МАСШТАБ 1: 2000

Жоспар шегіндегі бөтен жер учаскелері
Посторонние земельные участки в границах плана

Жоспардағы № № на плане	Жоспар шегіндегі бөтен жер учаскелерінің кадастрлық нөмірлері Кадастровые номера посторонних земельных участков в границах плана	Алаңы, гектар Площадь, гектар
1	ЖУ 020361542106 ЗУ 020361542106	0.0008

Осы акт **"Азаматтарға арналған үкімет" мемлекеттік корпорациясы" коммерциялық емес акционерлік қоғамының Ақтөбе облысы бойынша филиалы-Жер кадастры және жылжымайтын мүлікті техникалық тексеру департаментімен** жасалды

Настоящий акт изготовлен **Департаментом земельного кадастра и технического обследования недвижимости-филиалом некоммерческого акционерного общества "Государственная корпорация"Првительство для граждан" по Актюбинской области**

М.О. _____ **Заместитель директора Ж.Б. Нағашыбаев**
қолы, подпись

М.П. 2016 ж/г '01' 11.

Осы актіні беру туралы жазба жер учаскесіне меншіктік құқығын, жер пайдалану құқығын беретін актілер жазылатын кітапта № 1515 болып жазылды

Қосымша: жер учаскесінің шекарасындағы ерекше режиммен пайдаланылатын жер учаскелерінің тізбесі (олар болған жағдайда)_____(бар/жоқ)

Запись о выдаче настоящего акта произведена в книге записей актов на право собственности на земельный участок, право землепользования за № 1515

Приложение: перечень земельных участков с особым режимом использования в границах земельного участка (в случае их наличия)_____(есть/нет)

Ескерту:

*Шектесулерді сипаттау жөніндегі ақпарат жер учаскесіне сәйкестендіру құжатын дайындаған сәтте күшінде

Примечание:

*Описание смежеств действительно на момент изготовления идентификационного документа на земельный участок

«Ақтөбе қаласының сәулет және қала құрылысы бөлімі» ММ
(Республика маңызы бар қаланың/облыс маңызы бар қаланың/ауданның сәулет және қала құрылысы басқармасы/бөлімі)
ГУ "Отдел архитектуры и градостроительства г. Актобе"
(Управление/отдел архитектуры и градостроительства города республиканского значения/города областного значения/района)

ЖЫЛЖЫМАЙТЫН МҮЛІК ОБЪЕКТІСІНЕ МЕКЕНЖАЙ БЕРУ ТУРАЛЫ АНЫҚТАМА
СПРАВКА О ПРИСВОЕНИИ АДРЕСА ОБЪЕКТУ НЕДВИЖИМОСТИ
МЕКЕНЖАЙ ТІРКЕЛІМІ АЖ / ИС АДРЕСНЫЙ РЕГИСТР

жер телімі / земельный участок
(жылжымайтын мүлік нысаны / объект недвижимости)

Тұрақты тіркеу адресі Постоянный адрес регистрации	Қазақстан РЕСПУБЛИКАСЫ, АҚТӨБЕ ОБЛЫСЫ, АҚТӨБЕ ОБЛЫСТЫҚ МАҢЫЗЫ БАР ҚАЛАСЫ, ҚАРҒАЛЫ СЕЛОЛЫҚ ОКРУГІ, ҚАРҒАЛЫ АУЫЛЫ, ҚАРҒАЛЫ ТҰРҒЫН ҮЙ АЛАБЫ, Жер телімі 12А	РЕСПУБЛИКА Казахстан, ОБЛАСТЬ АКТЮБИНСКАЯ, ГОРОД ОБЛАСТНОГО ЗНАЧЕНИЯ АКТОБЕ, СЕЛЬСКИЙ ОКРУГ КАРГАЛИНСКИЙ, АУЛ(СЕЛО) КАРГАЛЫ, ЖИЛОЙ МАССИВ КАРГАЛЫ, Земельный участок 12А
Мекен-жай тіркеу коды Регистрационный код адреса	2201500071800265	
Объектінің сипаттамасы Описание объекта	орта мектеп құрылысы үшін	
Құрылым категориясы Категория объекта	Жер телімі	Земельный участок
Кадастрлық нөмір Кадастровый номер	02-036-178-098	
Тіркеу күні Дата регистрации	17.03.2016	
Негізделеме Документ основание	Сәулет және қала құрылысы бөлімінің бұйрығы № 04-11/45 от 09.03.2016	Приказ отдела архитектуры и градостроительства № 04-11/45 от 09.03.2016
Берілген күні Дата выдачи	17.03.2016	

Бөлім басшысының м.а.
орын: Н.Қыдырғали

Т.Мадияр

РЕСПУБЛИКА КАЗАХСТАН
АКИМАТ ГОРОДА АКТОБЕ АКТЮБИНСКОЙ ОБЛАСТИ

ПОСТАНОВЛЕНИЕ

№3378 «3» ноября 2014 г.

О предоставлении земельных участков государственному учреждению «Отдел строительства города Актобе»

В соответствии со статьями 18, 34, 43 Земельного Кодекса Республики Казахстан от 20 июня 2003 года № 442-II-ЗРК, со статьями 31, 37 Закона Республики Казахстан «О местном государственном управлении и самоуправлении в Республике Казахстан», на основании ходатайства ГУ «Отдел строительства города Актобе» от 11 февраля 2014 года, заключения городской комиссии по регулированию земельных отношений и предоставлению права на земельный участок от 25 февраля 2014 года №5, акимат города **ПОСТАНОВЛЯЕТ:**

1. Предоставить государственному учреждению «Отдел строительства города Актобе» земельные участки в жилом массиве Нур Актобе, общей площадью 48605 кв.метров в постоянное землепользование, из них:

участок №1 – площадью 11201 кв.метр для строительства детского сада;

участок №2 – площадью 37404 кв.метра для строительства средней школы. На данном участке утвердить площадь постороннего землепользователя АО «Казахтелеком» (кабельная канализация) площадью 8 кв.метров. Ввести сервитут на право проезда и доступа для эксплуатации подземных и наземных линейных инженерных коммуникаций.

2. ГУ «Отдел строительства города Актобе»:

1) произвести оформление и получить акты на право постоянного землепользования на земельные участки в Актюбинском филиале РГП «НПЦзем»;

2) произвести государственную регистрацию на право постоянного землепользования на земельные участки в течение шести месяцев в управлении юстиции города Актобе (Мамбетова В.Т.).

3. Налоговому управлению по городу Актобе (Юсупова Р.А.) взять на учет как налогоплательщика и обеспечить поступление средств в бюджет.

4. Контроль за исполнением данного постановления возложить на заместителя акима города Актобе (Калдыгулов Е.К.).

Аким города **Е.Умаров**

ҚАЗАҚСТАН РЕСПУБЛИКАСЫ
АҚТӨБЕ ОБЛЫСЫ АҚТӨБЕ ҚАЛАСЫНЫҢ ӘКІМДІГІ

ҚАУЛЫ

№3378 «3» қарашадағы 2014 ж.

«Ақтөбе қаласының құрылыс бөлімі» мемлекеттік мекемесіне жер учаскелерін беру туралы

Қазақстан Республикасының 2003 жылғы 20 маусымдағы №442-II-ҚРЗ Жер Кодексінің 18, 34, 43 баптарына, Қазақстан Республикасының «Қазақстан Республикасындағы жергілікті мемлекеттік басқару және өзін-өзі басқару туралы» Заңының 31, 37 баптарына сәйкес, «Ақтөбе қаласының құрылыс бөлімі» ММ-нің 2014 жылғы 11 ақпандағы өтініші, жер қатынастарын реттеу және жер учаскесіне құқық беру жөніндегі қалалық комиссияның 2014 жылғы 25 ақпандағы №5 қорытындысы негіздерінде қала әкімдігі **ҚАУЛЫ ЕТЕДІ:**

1. «Ақтөбе қаласының құрылыс бөлімі» мемлекеттік мекемесіне «Нұр-Ақтөбе» тұрғын массивінен жалпы алаңы 48605 шаршы метр жер учаскелері тұрақты жер пайдалануға берілсін, оның ішінде:

№1 учаске – алаңы 11201 шаршы метр балабақша құрылысы үшін;

№2 учаске – алаңы 37404 шаршы метр орта мектеп құрылысы үшін. Осы жер учаскесінде басқа жер пайдаланушы «Қазақтелеком» АҚ-ның (кабельдік кәріз) 8 шаршы метр алаңы бекітілсін. Жер асты және жер бетіндегі желілік инженерлік коммуникацияларды пайдалану үшін жүру және өту құқығына сервитут енгізілсін.

2. «Ақтөбе қаласының құрылыс бөлімі» ММ:

1) «ЖерҒӨО» РМК Ақтөбе филиалында жер учаскелеріне тұрақты жер пайдалану құқығына актілерді рәсімдеуді жүргізсін және алсын;

2) алты ай ішінде Ақтөбе қаласының әділет басқармасында (В.Т.Мамбетова) жер учаскелеріне тұрақты жер пайдалану құқығына мемлекеттік тіркеуді жүргізсін.

3. Ақтөбе қаласы бойынша салық басқармасы (Р.А. Юсупова) салық төлеуші ретінде есепке алсын және қаражаттың бюджетке түсуін қамтамасыз етсін.

4. Осы қаулының орындалуын бақылау қала әкімінің орынбасарына (Е.Қ.Қалдығұлов) жүктелсін.

Қала әкімі **Е.Омаров**

АҚТӨБЕ ОБЛЫСЫ
АҚТӨБЕ ҚАЛАСЫНЫҢ ӘКІМДІГІ

«АҚТӨБЕ ҚАЛАСЫНЫҢ
ҚҰРЫЛЫС БӨЛІМІ» ММ

АКИМАТ ГОРОДА
АКТОБЕ
АКТЮБИНСКОЙ ОБЛАСТИ

ГУ «ОТДЕЛ СТРОИТЕЛЬСТВА
ГОРОДА АКТОБЕ»

030002, Ақтөбе қаласы
Алтынсарин көшесі,3.
тел/факс:22-17-55

030002, город Актобе
ул. Алтынсарина, 3.
тел/факс:22-17-55

№ 42 «20» 01 2016 ж.

Доверенность

Настоящей доверенностью ГУ «Отдел строительства города Актобе» в лице руководителя отдела Алимбаева Асылбека Сыдыковича, действующего на основании Положения, предоставляет Хайруллиной Эльмире Мубиновне (удостоверение личности №034728202 от 05.03.2013 г. выдано МВД Республики Казахстан) право представлять интересы ГУ «Отдел строительства города Актобе», с правом подавать, подписывать, и получать необходимые документы и выписки, заявления, справки, вносить необходимые платежи, при необходимости расписываться за меня и совершать все действия, связанные с выполнением этого поручения.

Полномочия по этой доверенности не могут быть переданы другим лицам.

Доверенность выдана сроком до 31 декабря 2016 года.

Руководитель отдела **А.Алимбаев**